

coselgi™unia

KULLANMA KILAVUZU

COSELGI UNIA™ AİLE

U-FM modeli
Kulak arkası



COSELGİ® İŞİTME CİHAZINIZ

(İşitme sağlığı uzmanı tarafından doldurulacak)

İşitme cihazı seriniz:

PROGRAMLAR

- | | |
|-----------------------------------|--|
| <input type="checkbox"/> Evrensel | <input type="checkbox"/> Doğrusal Frekans Transpozisyonu |
| <input type="checkbox"/> Sessiz | <input type="checkbox"/> Doğrusal Frekans Transpozisyonu |
| <input type="checkbox"/> Seyahat | <input type="checkbox"/> Doğrusal Frekans Transpozisyonu |
| <input type="checkbox"/> Şehir | <input type="checkbox"/> Doğrusal Frekans Transpozisyonu |
| <input type="checkbox"/> Parti | <input type="checkbox"/> Doğrusal Frekans Transpozisyonu |
| <input type="checkbox"/> Müzik | <input type="checkbox"/> Doğrusal Frekans Transpozisyonu |
-

ÖZEL PROGRAMLAR

- | | |
|----------------------------------|--|
| <input type="checkbox"/> Zen | <input type="checkbox"/> Doğrusal Frekans Transpozisyonu |
| <input type="checkbox"/> Telefon | <input type="checkbox"/> Doğrusal Frekans Transpozisyonu |
-

SMARTTOGGLE PROGRAMLARI

- | | |
|-----------------------------------|--|
| <input type="checkbox"/> Zen+ | <input type="checkbox"/> Doğrusal Frekans Transpozisyonu |
| <input type="checkbox"/> Telefon+ | <input type="checkbox"/> Doğrusal Frekans Transpozisyonu |
-

AKLINIZDA BULUNDURUN

Tablodaki program isimleri varsayılan isimlerdir. Diğer isimlerden bazılarını kullanmayı tercih ettiyseniz yeni isimleri tabloya yazın. Böylece işitme cihazınızda hangi programların olduğunu her zaman bilirsiniz.

AKLINIZDA BULUNDURUN

İşitme cihazınızı kullanmaya başlamadan önce bu kitapçığı ve “Widex işitme cihazı için kulak setleri” kitapçığını okuyun.

İÇİNDEKİLER

İŞİTME CİHAZINIZ.....	6
Hoş Geldiniz.....	6
Bir bakışta işitme cihazınız.....	6
Önemli güvenlik bilgileri.....	7
İŞİTME CİHAZI.....	9
Kullanım etkileri.....	9
Kullanım amacı.....	9
Pil.....	9
Pil zayıf uyarısı.....	10
Pilin değiştirilmesi.....	10
Ses sinyalleri.....	11
Kayıp ortak	11
Sağ ve sol parçaları birbirinden ayırt etmek.....	12
İşitme cihazının açılması ve kapatılması.....	12
İşitme cihazınızı takma ve çıkarma.....	13
İşitme cihazının çıkarılması.....	13
Programlar.....	13
Zen programı.....	15
Program ve ses ayarı.....	16
İşitme cihazları ile telefon kullanmak.....	17

TEMİZLEME	18
Araçlar.....	18
İşitme cihazının temizlenmesi.....	18
AKSESUARLAR	20
SORUN GİDERME	21
YASAL BİLGİLER	23
EC yönergeleri.....	23
Yönerge 2014/53/EU.....	23
İmha ile ilgili bilgiler.....	23
SEMBOLLER	24
TÜKETİCİNİN SEÇİMLİK HAKLARI	26

İŞİTME CİHAZINIZ

Hoş Geldiniz

Yeni işitme cihazınızı aldığınız için tebrik ederiz.

Alışması vakit olsa bile işitme cihazınızı düzenli aralıklarla kullanın. Sık kullanmayan kullanıcılar, genellikle işitme cihazından tam olarak yararlanamazlar.

AKLINIZDA BULUNDURUN

İşitme cihazınız ve aksesuarları bu kitapçıkta gösterilenler ile birebir aynı olmayabilir. Ayrıca gerekli gördüğümüzde her türlü değişikliği yapma hakkını saklı tutuyoruz.

Bir bakışta işitme cihazınız

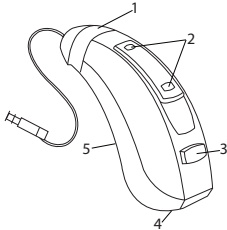

1. Kulak seti
2. Mikrofon açıklıkları
3. Düğme
4. Tırnak çıkıntılı pil kapağı
5. Sol/sağ ayırımı. Kırmızı renk sağ işitme cihazı, mavi renk ise sol işitme cihazını gösterir.

Önemli güvenlik bilgileri

İşitme cihazınızı kullanmadan önce bu sayfaları dikkatlice okuyun.



İşitme cihazları ve pillerin yutulması ya da uygunsuz kullanımı tehlikeli olabilir. Yutulması ya da uygunsuz kullanılması ciddi yaralanmalara hatta ölüme yol açabilir. Yutulması durumunda hemen size en yakın acil servisle veya hastaneyle iletişime geçin.



İşitme cihazlarınızı kullanmadığınız zamanlar çıkarın. Bu, kulak kanallarınızın havalanmasını sağlar ve bu şekilde kulak enfeksiyonu oluşumu önlenir.



Kulağınızda kulak enfeksiyonu veya alerjik reaksiyon meydana geldiğinden şüpheleniyorsanız derhal doktora veya işitme sağlığı uzmanına başvurun.



İşitme cihazınız rahatsızlık veriyorsa veya tahribat, kızarıklık veya bu gibi olumsuz etkilere sebep olarak, kulağınıza tam bir şekilde uyum sağlamazsa, işitme sağlığı uzmanınıza danışın.



İşitme cihazlarınızı banyo yapmadan, yüzmeden veya saç kurutucusu kullanmadan önce çıkarın.



Parfüm, sprey, jel, losyon veya krem kullanırken işitme cihazlarınızı kullanmayın.



İşitme cihazınızı mikrodalga fırında kurutmayın bu cihazınızın bozulmasına neden olur.



Asla başkalarının işitme cihazlarını kullanmayın ve başkalarının da sizin cihazınızı kullanmasına izin vermeyin, çünkü bu işitmeniz de sorunlara neden olabilir.



İşitme cihazlarınızı maden ocağı gibi patlayıcı gazların mevcut olduğu ortamlarda kullanmayın.



İşitme cihazlarınızı, cihazınızın parçalarını, aksesuarlarını ve pillerini çocukların veya zihinsel engelli kişilerin ulaşamayacağı yerde bulundurun.



İşitme cihazını kendi başınıza açmaya ya da tamir etmeye çalışmayın. İşitme cihazınızın tamir edilmesi gerekirse, işitme sağlığı uzmanınızla iletişime geçin.



İşitme cihazınız, telsiz iletişim teknolojisi içerir. Cihazları kullandığınız çevreyi her zaman gözlemleyin. Herhangi bir kısıtlama uygulanması durumunda, bunlara uymak için bazı önlemler almalısınız.



İşitme cihazınız çok güçlüdür ve 132 dB'yi aşan sesleri çalabilir. Bu da mevcut olan işitme yetinizde hasara yol açabilir.



İşitme cihazınızı aşırı ısıya veya yüksek neme maruz bırakmayın ve cihazınız ısladıysa veya çok terlediyseniz derhal kurutun.

İşitme cihazlarınızın -20°C ila +55°C (-4°F ila 131°F) sıcaklıkları arasında ve %10-%95 rH nem aralığında muhafaza edilmeli ve taşınmalıdır.

İşitme cihazlarınız, 0°C (32°F) ila 50°C (122°F), %10-%95 rH ve 750 1060 mBar sıcaklık, nem ve atmosfer basıncı aralığında çalışmak üzere tasarlanmıştır.

İşitme cihazınız hakkında daha fazla bilgi için lütfen şu adresi ziyaret ediniz:
www.coselgi.com

İŞİTME CİHAZI

Kullanım etkileri

İşitme cihazları, 36 aydan daha büyük hastalarda minimalden (0 dB HL) ileri dereceye (95 dB HL) kadar işitme kaybı aralığında ve tüm işitme kaybı konfigürasyonlarında kullanılabilir.

Cihazlar, işitme rehabilitasyonu konusunda eğitim almış yetkili işitme sağlığı uzmanları (odyologlar, işitme cihazı uzmanları, otolaringolojistler) tarafından programlanmalıdır.

Kullanım amacı

İşitme cihazları günlük dinleme ortamlarında kullanılmak üzere tasarlanmış hava iletimli güçlendirme cihazlarıdır. İşitme cihazları, sessiz bir arka plan dinlemek isteyen yetişkinler için rahatlatıcı bir ses arka planı (örn: müzik/gürültü kaynağı) sunmak üzere Zen programı ile birlikte sunulabilir.

Pil

İşitme cihazınız için **tip 312 çinko-hava** pili kullanın.

Her zaman, mutlaka kulak sağlığı uzmanınızın önerdiği yeni pili kullanın.

AKLINIZDA BULUNDURUN

İşitme cihazına takmadan önce, pilin tamamen temiz olduğunu ve hiçbir kalıntı içermediğini kontrol edin. Aksi takdirde, işitme cihazınız, beklenildiği gibi çalışmayabilir.



Patlayabileceğinden dolayı asla çinko-hava iletme cihazı pilini şarj etmeye çalışmayın.



İletme cihazınızı saklayacağınız zaman asla boş pili içinde bırakmayın. Pili akıntı yaparak iletme cihazınıza zarar verebilir.



Kullanılmış pilleri, paket üstünde gösterildiği şekilde bertaraf edin ve son kullanma tarihini not alın.

Pil zayıf uyarısı

Pil boşken, bir sesli sinyal duyulur. Ancak, pil aniden biterse herhangi bir uyarı yapılmayabilir. Gittiğiniz her yere yedek bir pil taşımanızı öneririz.

Pilin değiştirilmesi

Pili değiştirmek için, şunları uygulayın:



Yeni pilin yapışkan şeridini çıkarın ve üzerinde yapışkan madde olmadığından emin olun. 60 saniyelikliğine "havalanmasını" sağlayın.



Pil kapağını hafifçe açmak için tırnağınızın ucunu kullanın ve eski pili çıkarın.



Ardından, gösterilen şekilde yeni pili yuvaya yerleştirin. Yuvayı kapatın. Kolay kapanmıyorsa pil düzgün yerleştirilmemiştir. İletme cihazını birkaç günlüğüne kullanmayacaksanız, pili çıkarın.

AKLINIZDA BULUNDURUN

İşitme cihazınızı düşürmemeye dikkat edin - pili değiştirirken cihazı yumuşak bir yüzeyin üstünde tutun.

Ses sinyalleri

İşitme cihazınız, bazı özelliklerin etkinleştirildiğini veya program değiştirdiğinizi bildirmek için bazı sesler çalar. Bu sesler, ihtiyaçlarınıza göre sesli mesajlar veya sesler olabilir.

Program 1	Mesaj/tek bip sesi
------------------	--------------------

Program 2	Mesaj/iki bip sesi
------------------	--------------------

Program 3	Mesaj / üç kısa bip sesi
------------------	--------------------------

Program 4	Mesaj / bir uzun bir kısa bip sesi
------------------	------------------------------------

Program 5	Mesaj / bir uzun iki kısa bip sesi
------------------	------------------------------------

Zen+	Mesaj/ses
-------------	-----------

Bu ses sinyallerine ihtiyacınız yoksa, kulak sağlığı uzmanınızdan bu sesleri kapatmasını isteyin.

Kayıp ortak

(Sadece seçili modeller mevcuttur)

İşitme sağlığı uzmanınız, işitme cihazınız diğer kulaktaki cihazla bağlantıyı kaybettiğinde sizi uyuracak bir özelliği açabilir. Kulağınızda sesli bir mesaj duyacaksınız.

Sağ ve sol parçaları birbirinden ayırt etmek

Sağ kulak işitme cihazınızda kırmızı işaret vardır. Sol kulak işitme cihazınızda mavi işaret vardır.

İşitme cihazının açılması ve kapatılması

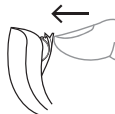

İşitme cihazını açmak için pil kapağını kapatın. İşitme sağlığı uzmanınız bu işlevi kapatmadıysa işitme cihazı açıldığını gösteren bir ses çıkaracaktır.

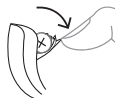

İşitme cihazını kapatmak için pil kapağını aşağı doğru çekin.

AKLINIZDA BULUNDURUN

Kullanmadığınız zamanlarda işitme cihazını kapatmayı unutmayın.

İşitme cihazınızı takma ve çıkarma



1. Tüpün/kulak telinin alt kısmını tutarak kulak setini kulağa takın. Dış kulağı aynı esnada öne veya arkaya çekmek yardımcı olabilir.
2. Ardından işitme cihazını kulağın arkasına yerleştirin. İşitme cihazı, başınıza yakın bir yerde kulağa rahat bir şekilde oturmalıdır.

İşitme cihazınız, farklı kulak setleri kullanılarak takılabilir. Kulak setinizle ilgili daha fazla bilgi için ayrı olarak sunulan kulak seti kılavuzuna bakın.

İşitme cihazının çıkarılması

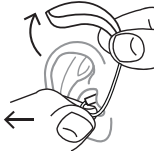

- İşitme cihazını kulağın arkasındaki konumundan çıkararak başlayın.
Ardından tüpün/kulak telinin alt kısmını tutarken kulak setini dikkatlice kulak kanalından çıkarın.

Programlar

PROGRAMLAR

KULLANIM

Evrensel

Her gün kullanılabilir

Sessiz

Sessiz ortamlarda dinleme için özel program

PROGRAMLAR**KULLANIM**

Seyahat

Araba, tren vb. gürültülerin olduğu durumlarda dinleme için

Şehir

Ses seviyelerinin değiştiği durumlarda (süpermarket, gürültülü çalışma alanı vb.) dinleme için

Parti

Birçok insanın aynı anda konuştuğu ortamlarda dinlemek için

Müzik

Müzik dinleme programıdır

ÖZEL PROGRAMLAR**KULLANIM**

Zen

Rahatlatıcı bir ses arka planı için sesler veya gürültü çalar

Telefon

Bu program telefon konuşmalarını dinlemek için tasarlanmıştır

**SMARTTOGGLE PROGRAMLA-
RI KULLANIM**

Zen+

Bu program Zen'e benzemekle beraber farklı türde sesler veya gürültü dinlemenize olanak tanır

SMARTTOGGLE PROGRAMLA- KULLANIM RI

Telefon+

Bu program telefonu dinlerken ortam seslerinden kaçınmanızı sağlar. İşitme cihazlarınızdan biri, telefon konuşmasını diğerine aktarır, böylece her iki kulakla dinleyebilirsiniz

AKLINIZDA BULUNDURUN

Programlar listesindeki isimler varsayılan isimlerdir. Ayrıca işitme uzmanınız, önceden seçilmiş listeden alternatif bir program ismi seçebilir. Böylece her dinleme durumu için doğru programı seçmeniz daha da kolaylaşır.

AKLINIZDA BULUNDURUN

İşitme cihazınızda yalnızca bir SmartToggle programı olabilir. İşitme kaybınıza bağlı olarak, işitme sağlığı uzmanınız Doğrusal Frekans Transpozisyonu özelliğini etkinleştirebilir. Bundan yararlanıp yararlanamayacağınızı öğrenmek için işitme sağlığı uzmanınız ile temasa geçin. İhtiyaçlarınız ve tercihleriniz zamanla değişirse, işitme sağlığı uzmanınız, program seçimini kolayca değiştirebilir.

Zen programı

İşitme cihazınız Zen adı verilen özel isteğe bağlı işitme programı ile birlikte temin edebilirsiniz. Program, arka planda müzik sesleri (ve bazı zamanlar koşuşturma sesleri) dinletir.



Ses şiddetinde ve ses toleransında bir düşüş veya konuşma seslerinin anlaşılabilmesi ya da giderek artan kulak çınlaması gibi sorunları fark eder-seniz işitme sağlığı uzmanınıza başvurun.



Zen programı, işitme günlük sesleri dahil olmak üzere, konuşma engel olabilir. Çevrenizdeki sesleri duymanız gerektiğinde bu program kullanılmamalıdır. Bu durumlarda işitme cihazının Zen programını kapatın.

Program ve ses ayarı

İki işitme cihazınız varsa düğme birkaç şekilde ayarlanabilir:

Belirlenmiş bir program düğmesi olarak:

Programları değiştirmek için düğmeye dokunmanız yeterli. SmartToggle programlarına erişmek ve programlardan çıkmak için düğmeye bir saniye-den uzun süre basılı tutun (bu ayar isteğe bağlıdır). SmartToggle programına eriştikten sonra düğmeye kısa süreyle dokunarak sizin için seçilen, farklı Zen stilleri arasında geçiş yapabilirsiniz.

Belirlenmiş bir ses ayarı düğmesi olarak:

Daha fazla işitilebilirlik ve daha yüksek ses istediğinizde sağ işitme cihazınızdaki düğmeye dokunun. Sesi kısmak veya rahatlığı arttırmak isterseniz sol işitme cihazındaki düğmeye dokunun.

İşitme cihazlarınızdan herhangi birine uzun süre basmak sesi kapatır ve açar (bu ayar isteğe bağlıdır).

Birleştirilmiş bir program ve ses ayarı tuşu olarak:

Bu seçeneği seçerseniz daha fazla işitilebilirlik ve daha yüksek ses istediğinizde sağ işitme cihazınızdaki düğmeye dokunun. Sesi kısmak veya rahatlığı arttırmak isterseniz sadece sol işitme cihazındaki düğmeye dokunun. İşitme cihazlarınızdan herhangi birine uzun süre basmak programları değiştirir.

Yalnızca bir işitme cihazınız varsa kısa süreli dokunmak programları değiştirir; uzun süreli dokunmak ise SmartToggle programlarına erişmenizi sağlar.

İşitme cihazları ile telefon kullanmak



Telefon kullanırken telefonu doğrudan kulağınıza dayamak yerine başınıza paralel şekilde biraz açı vererek tutmanızı öneririz.

TEMİZLEME

Araçlar

İşitme cihazınızla birlikte aşağıdaki temizleme cihazlarına sahip olacaksınız:

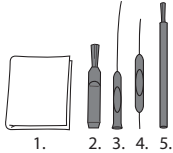

1. Bez
2. Fırça
3. Uzun vaks giderme aracı
4. Kısa vaks giderme aracı
5. PİL mıknaatısı

İşitme cihazının temizlenmesi

İşitme cihazınızı her gün temizlemek, cihazı daha verimli ve daha rahat takılabilir bir hale getirecektir.



İşitme cihazınızı yumuşak bir bezle silin (örneğin işitme sağlığı uzmanınızdan aldığınız bezle). Mikrofon çıkışları tıkalıysa, işitme sağlığı uzmanınıza danışın.

İşitme cihazınız ıslandıysa veya çok terlediyseniz derhal kurutun. Bazı kişiler, işitme cihazlarını kuru ve temiz tutmak için Widex PerfectDry Lux gibi nem gidericiler kullanır. Bunun sizin için uygun olup olmadığını öğrenmek için işitme sağlığı uzmanınız ile temasa geçin.

Kullanılmıyorken işitme cihazını havalandırmak için pil bölümünü açık bırakın. Kulak setini temizlemeyle ilgili daha fazla bilgi için kulak seti kılavuzuna bakın.



İşitme cihazınızı temizlemek için herhangi bir sıvı veya dezenfektan kullanmayın.



İşitme cihazını kullandıktan sonra her gün temizleyin ve zarar görüp görmediğini kontrol edin. İşitme cihazınızı takarken cihaz zarar görmüşse ve kulak kanalında küçük parçalar bırakıyorsa doktorunuzla iletişime geçin. Parçaları asla kendiniz çıkarmaya çalışmayın.

AKSESUARLAR

İşitme cihazınızla birlikçe çeşitli aksesuarlar kullanabilirsiniz. Bu aksesuarları kullanmaktan yararlanıp yararlanamayacağınızı öğrenmek için işitme sağlığı uzmanınıza danışın.

Adı	Kullanım
RC-DEX	uzaktan kumanda
TV-DEX	TV ve ses cihazlarını dinlemek için
PHONE-DEX 2	kolay sabit hat kullanımı için
FM+DEX	akan ses ve FM sinyalleri için
UNI-DEX	işitme cihazını cep telefonlarına bağlamak için
CALL-DEX	cep telefonlarına kolay kablosuz bağlantı için
COM-DEX	Bluetooth vasıtasıyla cep telefonlarına veya diğer cihazlara kablosuz bağlantı için
COM-DEX Remote Mic	dinlemenin zor olduğu durumlarda işitme cihazı kullanıcılarının konuşmaları duyabilmesine yardımcı olmak için

Sadece bazı ülkelerde geçerlidir.

SORUN GİDERME

Bu sayfalar, işitme cihazınızın çalışmayı durdurduğu veya istenildiği gibi çalışmadığı durumlarda yapmanız gerekenleri içermektedir. Sorun devam ediyorsa, işitme sağlığı uzmanınız ile irtibat kurun.

Sorun	Olası sebep	Çözüm
İşitme cihazından hiç ses gelmiyor	Açılmamıştır	Pil yuvasının tamamen kapalı olduğundan emin olun
	Pil çalışmıyor	Yeni bir pil takın
İşitme cihazının sesi yeterince güçlü değil	Kulak kiri sebebiyle kulacağınız tıkanmıştır	Doktorunuzla irtibata geçin
	İşitme yetinizde fark olabilir	İşitme sağlığı uzmanınızla/doktorunuzla iletişime geçin
İşitme cihazı sürekli bipliyor	Kulak kiri sebebiyle kulacağınız tıkanmıştır	Doktorunuzla irtibata geçin
İki işitme cihazınız eş zamanlı şekilde çalışmıyor	İşitme cihazları arasındaki bağlantı kopmuştur	Cihazları kapatıp tekrar açın

Sorun	Olası sebep	Çözüm
İşitme cihazları kontrol cihazında yapılan ilgili ses veya program değişikliklerine cevap vermiyor	a. Cihaz, kapsama alanı dışında kullanılmaktadır b. Civarında güçlü elektromanyetik karışma vardır c. Cihaz ve işitme cihazları eşleştirilmemiştir	a. Cihazı işitme cihazlarına yaklaştırın. b. Bilinen EM karışma kaynağından uzaklaşın c. Cihazın işitme cihazları ile eşleştiğinden emin olmak için işitme sağlığı uzmanınız ile birlikte kontrol edin
İşitme cihazlarından “kesintili” ses (açık ve kapalı) duyuluyor veya diğer kulakta hiç ses duyulmuyor (sessiz).	a. İşitme cihazlarının birisinin pili bitmiştir b. Civarında güçlü elektromanyetik karışma vardır	a. İşitme cihazının birisinin veya her ikisinin pilini değiştirin b. Bilinen karışma kaynaklarından uzaklaşın

AKLINIZDA BULUNDURUN

Bu bilgiler sadece işitme cihazını kapsar. Kulak setinize özel bilgiler için “Widex işitme cihazları için kulak setleri” kullanım kılavuzuna bakınız. Sorun devam ederse, destek için işitme sağlığı uzmanınızla iletişime geçin.

YASAL BİLGİLER

EC yönergeleri

Yönerge 2014/53/EU

İşburada, Coselgi A/S, U-FM modelinin 2014/53/EU sayılı direktifin temel gerekliliklerini ve ilgili diğer tüm hükümlerini karşılar nitelikte olduğunu beyan eder.

U-FM, 10,6 MHz, -54 dBµA/m @10 m'de çalışan bir radyo vericisi içermektedir.

2014/53/EU uyarınca Uygunluk Beyanının bir kopyasına aşağıdaki adresten ulaşabilirsiniz:

www.coselgi.com



N26346

İmha ile ilgili bilgiler

İşitme cihazlarını, işitme cihazı aksesuarlarını ve pilleri evlerde bulunan sıradan atıklarla birlikte bertaraf etmeyin.

İşitme cihazı, bataryalar ve işitme cihazı aksesuarları, elektrikli ve elektronik ekipman atıkları için ayrılan alanlarda imha edilmeli veya güvenli imha için işitme sağlığı uzmanınıza verilmelidir.

SEMBOLLER

Coselgi A/S tarafından tıbbi cihaz etiketlemesinde (etiketler/IFU/vb.) yaygın olarak kullanılan semboller

Sembol Başlık/Açıklama



Üretici

Ürün sembolünün yanında adı ve adresi belirtilen üretici tarafından üretilmiştir. Uygun ise üretim tarihi de belirtilebilir.



Katalog numarası

Ürünün katalog (kalem) numarası.



Danışman kullanma talimatları

Önemli uyarı bilgileri (uyarılar/önlemler) içeren ve ürünü kullanmadan önce okunması gereken kullanıcı talimatları.



Uyarı

Uyarı sembolü ile işaretlenmiş metinler cihazı kullanmadan önce okunmalıdır.



WEEE işareti

"Genel atık değildir". Bir ürün bertaraf edileceği zaman, zararlı maddelerin bulunmasından dolayı çevreye veya insan sağlığına zarar verme riskini engellemek için geri dönüşüm ve geri kazanım için özel toplama noktalarına gönderilmelidir.



CE işareti

Ürün Avrupa CE işaretleme yönergesinde belirtilen gereklilikler ile uyumludur.

Sembol Başlık/Açıklama



RCM işareti

Ürün, Avustralya veya Yeni Zelanda pazarına sunulan ürünler için elektriksel güvenlik, EMC ve radyo frekansı düzenleme gereklilikleri ile uyumludur.



Karışma

Ürünün etrafında elektromanyetik karışma oluşabilir.

TÜKETİCİNİN SEÇİMLİK HAKLARI

Malın ayıplı olduğunun anlaşılması durumunda tüketici; 6502 sayılı Tüketicinin Korunması Hakkında Kanununun 11 inci maddesinde yer alan;

- a) Satılanı geri vermeye hazır olduğunu bildirerek sözleşmeden dönme,
- b) Satılanı alıkoyup ayıp oranında satış bedelinden indirim isteme,
- c) Aşırı bir masraf gerektirmediği takdirde, bütün masrafları satıcıya ait olmak üzere satılanın ücretsiz onarılmasını isteme,
- ç) İmkân varsa, satılanın ayıpsız bir misli ile değiştirilmesini isteme,

seçimlik haklarından birini kullanabilir. Satıcı, tüketicinin tercih ettiği bu talebi yerine getirmekle yükümlüdür. Tüketici, çıkabilecek uyuşmazlıklarda şikâyet ve itirazları konusundaki başvuruları yerleşim yerinin bulunduğu veya tüketici işlemin yapıldığı yerdeki Tüketici Hakem Heyetine veya Tüketici Mahkemesine başvurabilir.

Yetkili Servisler

DOĞUŞ MEDİKAL TIC. VE SAN. LTD. ŞTİ

Kale Mah. Osmaniye Cad. Belediye
Merk. Çarşısı 8/1 SAMSUN

Tel: 0362 431 57 58

DUYU İÇ ANADOLU İŞİT. CİH. TIC. VE SAN. LTD. ŞTİ

Millet Caddesi Huzur Apt 28/3 Melliğazi Kayseri

Tel: 0352 222 06 29

WİDEX TIBBİ VE TEKNİK CİHAZLAR SAN. VE TIC. A.Ş.

Barbaros Mah. Halk Cad. No:37/1

Ataşehir - İstanbul

Tel: 0216 210 0500

ODİO TEK - MAHMUT GÜLDÜ

Merkez Mah. Koca Mansur Sok. No:105 Şişli-İSTANBUL

Tel: 0212 231 99 93

İthalatçı Firma



TIBBİ VE TEKNİK CİHAZLAR SAN. VE TIC. A.Ş.

Merkez: BARBAROS MAH. HALK CAD. NO.37/1

ATAŞEHİR - İSTANBUL

TEL: +90 216 210 0500 (PBX) FAX: +90 216 210 0515

TAKSİM ŞUBE: TAKSİM, İNÖNÜ CAD. NO:12 ZEMİN KAT BEYOĞLU-İSTANBUL

TEL: +90 212 244 58 72 (PBX) FAX: +90 212 244 58 37

"İşitme cihazının Bakanlıkça tespit ve ilan edilen kullanım ömrü 5 yıldır."



Coselgi A/S

Nymoelevej 6, DK-3540 Lynge, Danimarka

www.coselgi.com



0459

Kılavuz no.:

9 514 0504 029 #01

Yayın Tarihi:

2018-10



9 514 0504 029 01